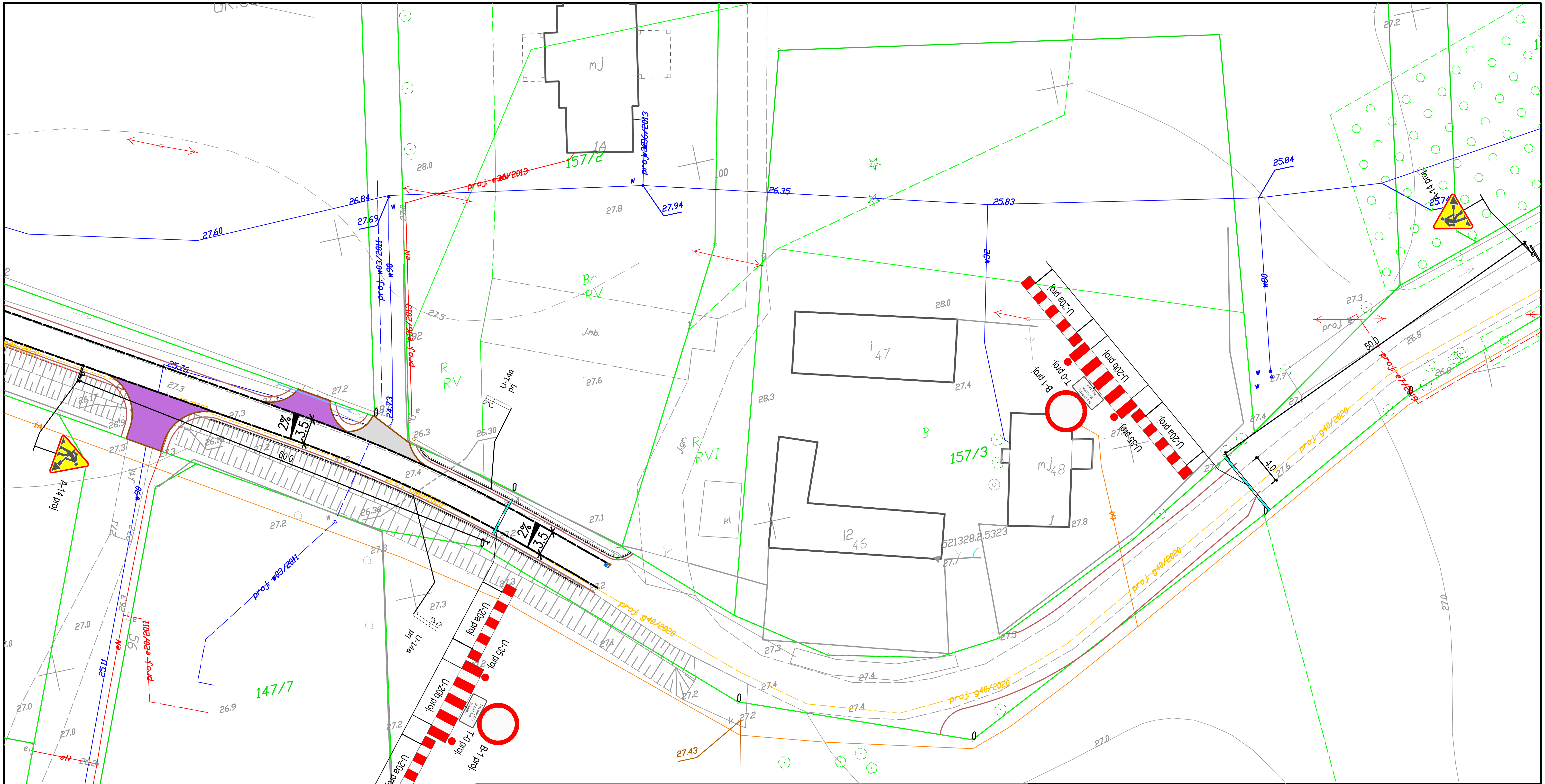

Legenda:

Jezdnia
-warstwa wierzchnia z betonu asfaltowego AC 11S gr. 4cm

Zjazdy
-warstwa wierzchnia z betonu asfaltowego AC 11S gr.4cm

Skrzyżowania/zjazdy
-warstwa wierzchnia z betonu asfaltowego AC 11S gr.4cm
- konstrukcja jak dla KR2

Opornik betonowy 12x25cm

Krawężnik betonowy 15x22cm

Kanał technologiczny

Istniejące oznakowanie poziome

Projektowane wygrodzenie U-22

30 B-33 ist. Istniejące oznakowanie pionowe

A-14 proj. Projektowane oznakowanie pionowe

UWAGA!
- wszystkie znaki kolidujące z czasową organizacją ruchu należy usunąć, lub przesłonić na czas robót.

ELBI Pracownia Projektowa

PRACOWNIA PROJEKTOWA "E L B I"
75-800 KOSZALIN, UL. 1-go MAJA 12/20

Nazwa inwestycji:	*Przebudowa drogi gminnej w miejscowości Lulewiczki.*
Nazwa obiektu budowlanego:	*Droga gminna*
Adres obiektu budowlanego:	*dz.nr: 153/3, 169*
Tytuł rysunku:	*PLAN SYTUACYJNY*

Stanowisko:	**Imię i nazwisko:**	**Nr uprawnień i specjalność:**	**Podpis:**	Skala: **1:500**
Projektował br. drogowa:	*mgr inż. Łukasz Rydzik*			Data: **03.08.2020r.**
Sprawdził br. drogowa:	*mgr inż. Łukasz Rydzik*			Nr rys. **7**
ARKUSZ NR 1/1				