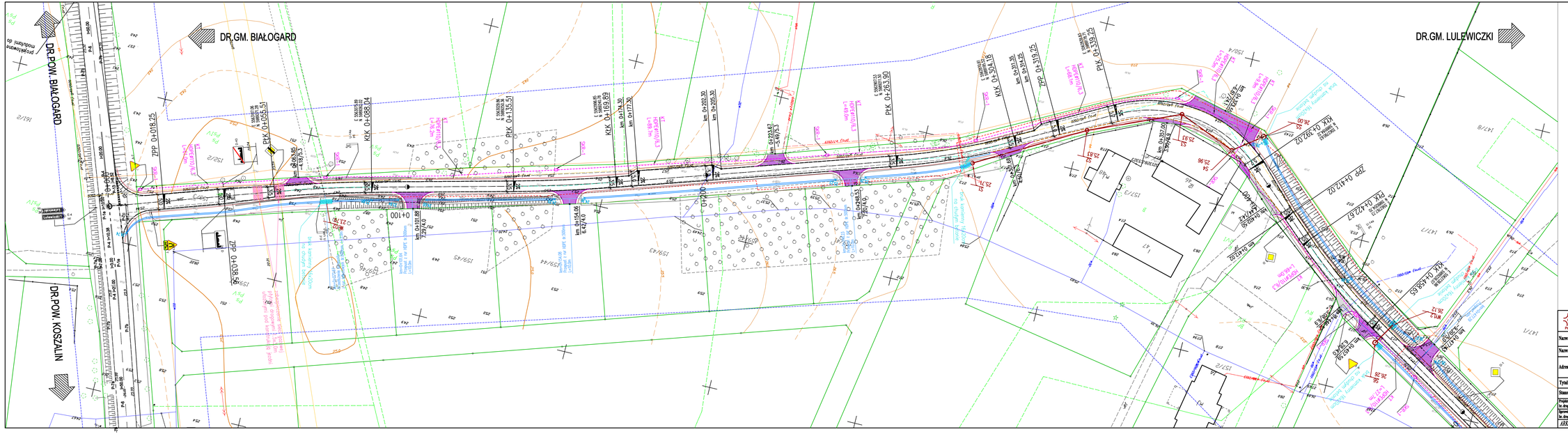

Legenda:

Jezdnia
-warstwa wierzchnia z betonu asfaltowego AC 11S gr. 4cm

Zjazdy
-warstwa wierzchnia z betonu asfaltowego AC 11S gr 4cm

Skrzyżowania/zjazdy
-warstwa wierzchnia z betonu asfaltowego AC 11S gr 4cm
- konstrukcja jak dla KR2

Opornik betonowy 12x25cm

Krawężnik betonowy 15x22cm

Kanał technologiczny

ZZP 0+24,00

Rzędna

Dwudzielna rura osłonowa ø 110mm

ELBI Pracownia Projektowa	PRACOWNIA PROJEKTOWA "E L B I" 75-800 KOSZALIN, UL. 1-go MAJA 12/20			
Nazwa inwestycji:	*Przebudowa drogi gminnej w miejscowości Lulewiczki.*			
Nazwa obiektu budowlanego:	*Droga gminna*			
Adres obiektu budowlanego:	*dz.nr: 153/3, 169*			
Tytuł rysunku:	*PROJEKT STAŁEJ ORGANIZACJI RUCHU*			
Stanowisko:	Imię i nazwisko:	Nr uprawnień i specjalność:	Podpis:	Skala: 1:500
Projektował br. drogowa:	*mgr inż. Angelika Elas-Bińczyk*	*ZAP/0056/POOD/06*		Data: 23.03.2021r.
Sprawdził br. drogowa:	*mgr inż. Adam Bińczyk*	*ZAP/0055/POOD/06*		Nr rys. 2.2
ARKUSZ NR 2/3				